PDC-217 Țara mea te dorește inima mea (II)

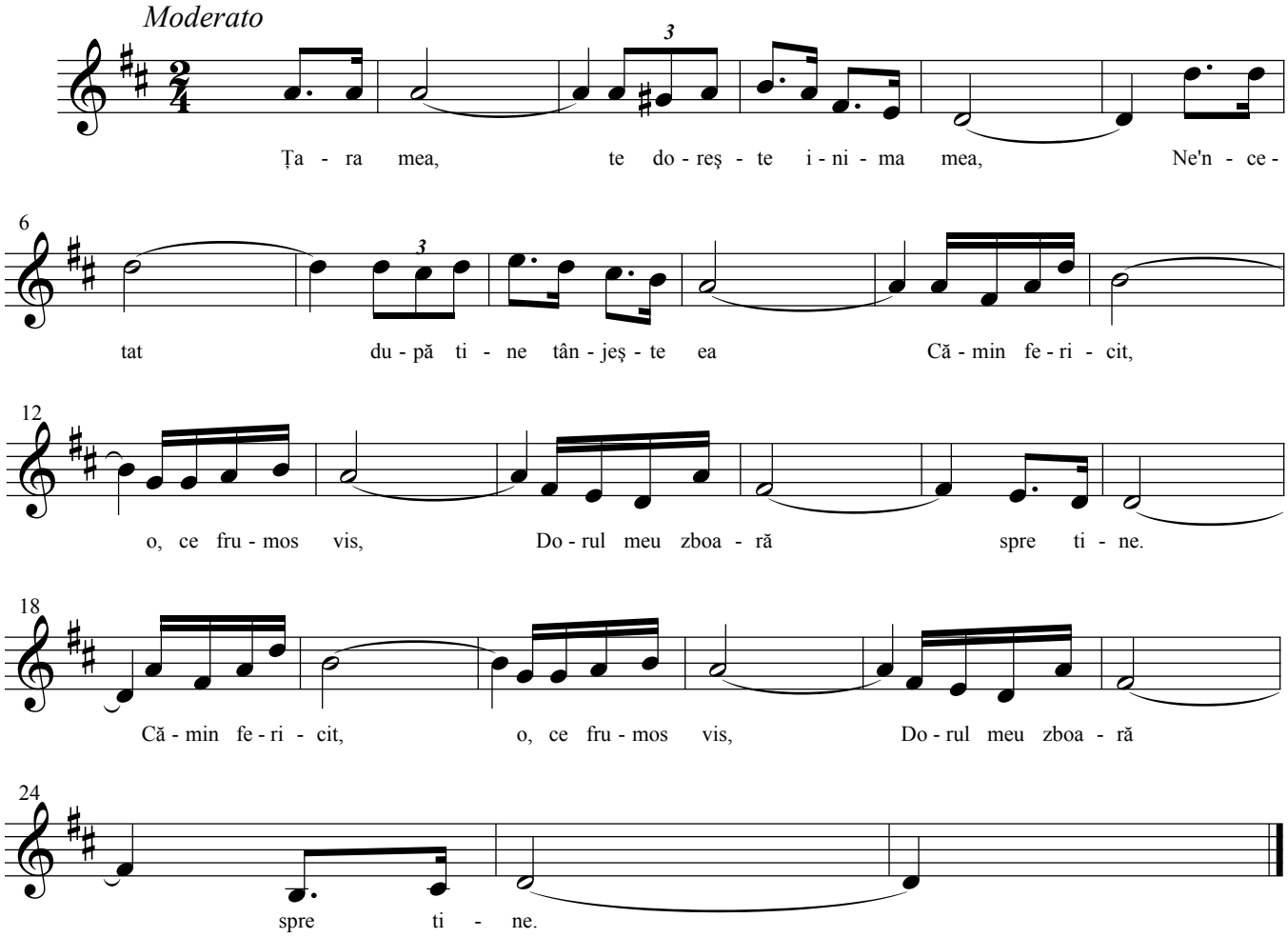

1 Țara mea, te dorește inima mea,
Ne'ncetat după tine tânjește ea
[: Cămin fericit, o, ce frumos vis,
Dorul meu zboară către tine. :]

2 Prin meleagurile Babilonului,
Ca străini treceau fiii Sionului,
[: Cu jale mare, plângând pe cale,
Când îşi aminteau de Sion. :]

3 Țara mea, care primeşti pe cei trudiți,
Cu braț deschis i-aştepți pe toți cei osteniți,
[: Arătând locul cel de odihnă
Celor ce-au părăsit lumea. :]

4 Ierusalime, dacă eu te voi uita,
Dreapta mea să-şi uite iscusința sa.
[: Ierusalime, mi-e dor de tine,
În veci de veci nu te-oi uita. :]

5 Măreț cămin, cu mare dor eu te aştept!
Ah, frumos ținut cu dealuri şi văi,
[: Oraşul ceresc, spre tine păşesc,
Cîminul celor mântuiți. :]

6 Țara mea, cu nici-un chip nu te-oi uita!
Ah, prin ale tale porți când voi intra.
[: Mi-e dor de-acasă, s-ajung degrabă,
Spre ea mă'ndrept cântând mereu. :]

Cântările Evangheliei-1996 Nr. 53
Repertoriu: (PDC217-Grup2-Tara mea te doreste inima mea) PDC217/B053/P250